

portico 5: 3D

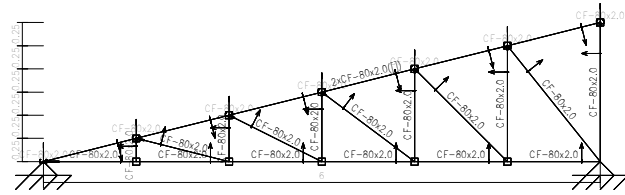

001 ibmetro sucre
portico 5
Norma de acero conformado: CTE DB SE-A
Acero conformado: S235
Escala: 1:50

portico 1: 3D

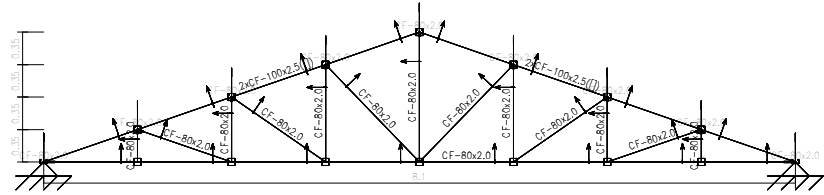

001 ibmetro sucre
portico 1
Norma de acero conformado: CTE DB SE-A
Acero conformado: S235
Escala: 1:50

portico 2: 3D

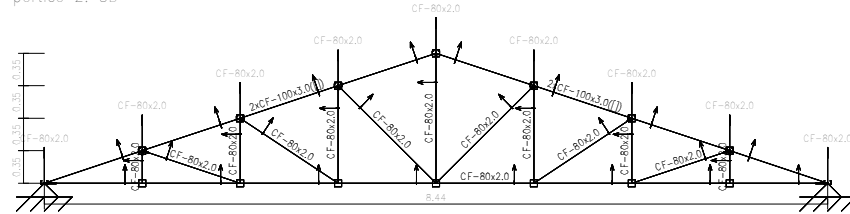

001 ibmetro sucre
portico 2
Norma de acero conformado: CTE DB SE-A
Acero conformado: S235
Escala: 1:50

portico 4: 3D

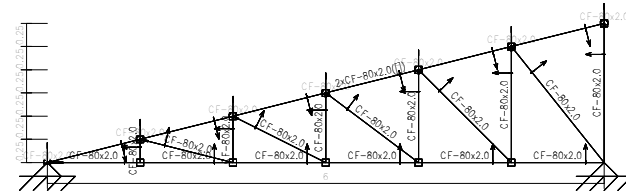

001 ibmetro sucre
portico 4
Norma de acero conformado: CTE DB SE-A
Acero conformado: S235
Escala: 1:50

portico 3: 3D

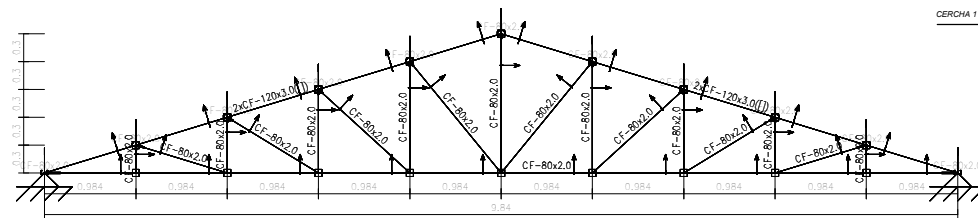

001 ibmetro sucre
portico 3
Norma de acero conformado: CTE DB SE-A
Acero conformado: S235
Escala: 1:50

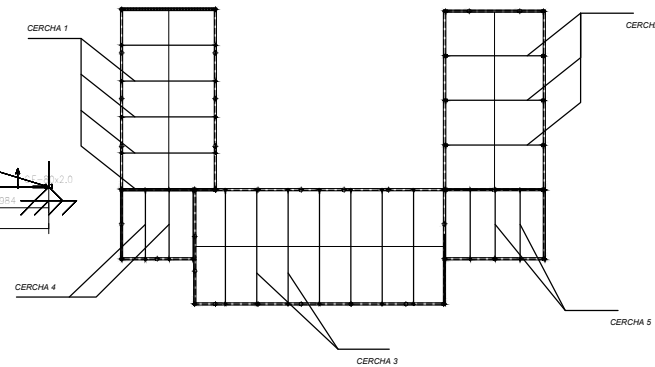

ENTIDAD CONTRATANTE:	
	
PROYECTO:	
"CONSTRUCCIÓN LABORATORIOS IBMETRO SUCRE"	
UBICACION:	
SUCRE - BOLIVIA	
PLANO DE UBICACIÓN	
	
ESPECIALIDAD:	
ESTRUCTURAS	
CONTENIDO:	
PLANO DE CUBIERTAS	
ESCALA:	
1:100	
FECHA:	
LA PAZ, MARZO/2019	
CODIGO:	NUMERO DE PLANO:
CIBIERTAS	10 de 10
RESPONSABLE:	FIRMA PROFESIONAL